

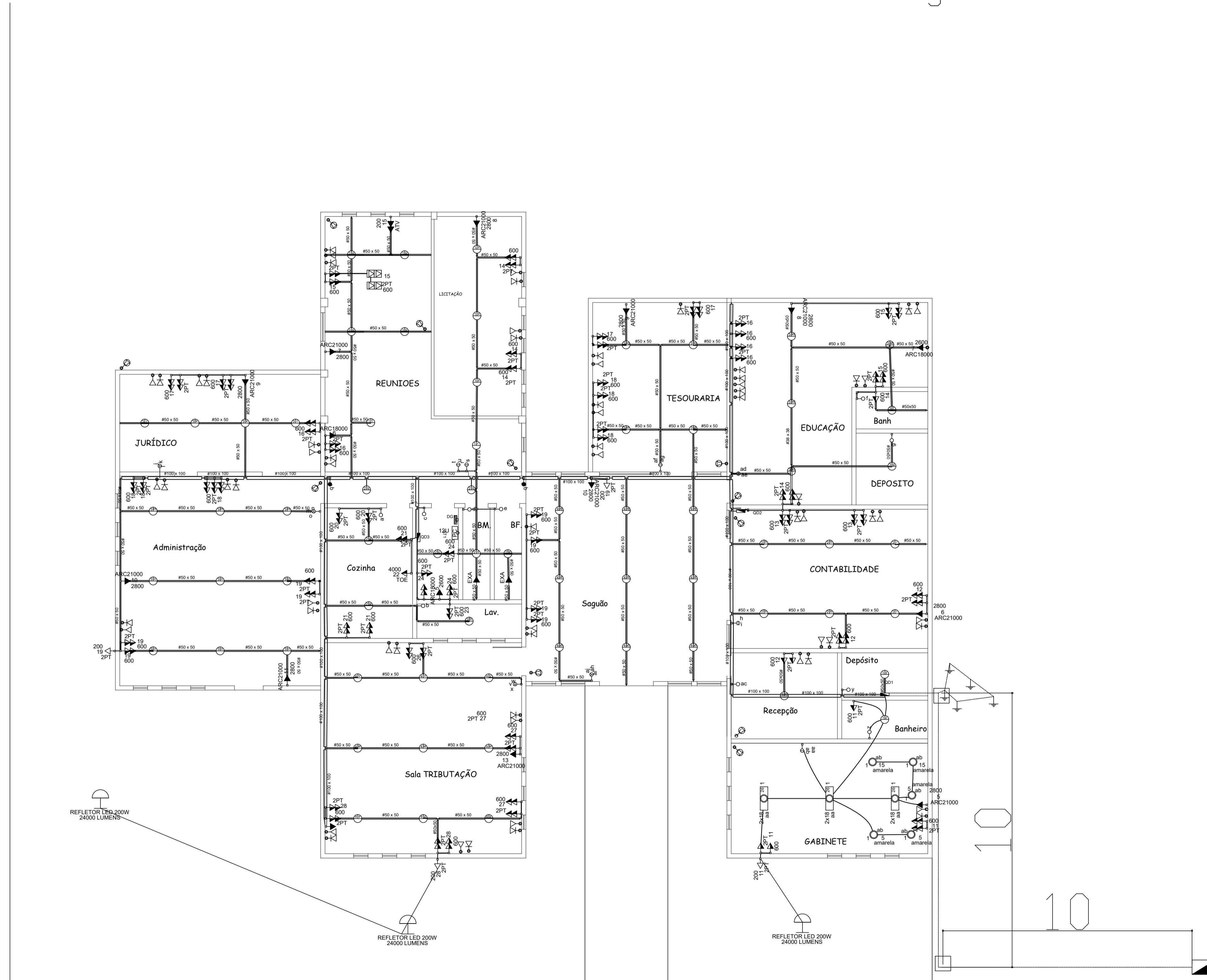

# PLANTA DE SITUAÇÃO



Obs.: Ler atentamente o Memorial Descritivo

<b>Irmãos Broch</b> <small>Elétricos</small> R. João Lunardi, 450 - Fone: (54) 3352-1089 - São José do Ouro - RS e-mail: robbr@bros.com.br		RESPONSÁVEL TÉCNICO:  Roberto Ferreto Broch Engenheiro Eletricista CREA/RS: 1157372
TÍTULO: Projeto Elétrico		ASSINATURA PROPRIETÁRIO:
PROPRIETÁRIO: P. M. Barracão - RS		
TIPO DE CONSTRUÇÃO: Reforma Instalações Elétricas		
ENDEREÇO: Barracão - RS	MUNICÍPIO: Barracão	
DESCRIÇÃO: Planta de Situação	ÁREA DO TERRENO: -	
	ÁREA CONSTRUÍDA: -	
	DESENHO: Roberto	
PRANCHA: 1/4	DATA: Fev/22	ESCALA: sem escala