



Alessandra Maioli

Engenheira Civil
CREA/RS 111718-D
Prof. Mun. Barracão - RS

Proprietário: Pref. Municipal de Barracão

Projeto: Conclusão Quadra de Esportes Comunitário
Endereço: Barracão - RS

Prancha:

01

Área: 400m²

Data: 29/08/2019

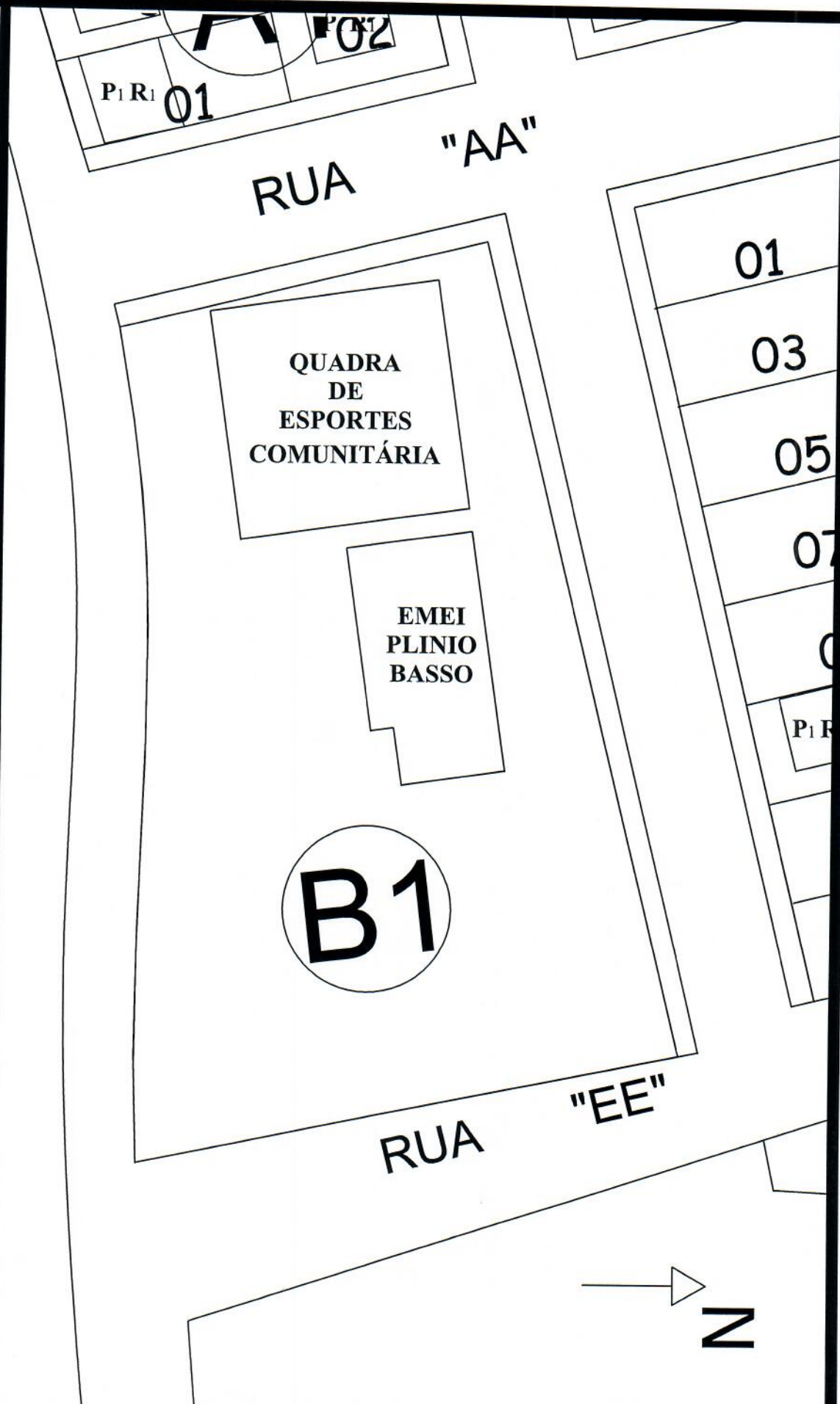



Alessandra Maioli

Engenheira Civil

CREA/RS 111718-D

Pref. Mun. Barracão - RS

Proprietário: Pref. Municipal de Barracão

Projeto: Conclusão Quadra de Esportes Comunitário

Endereço: Barracão - RS

Prancha:

02

Área: 400m²

Data: 29/08/2019

CROQUI - PLANTA BAIXA

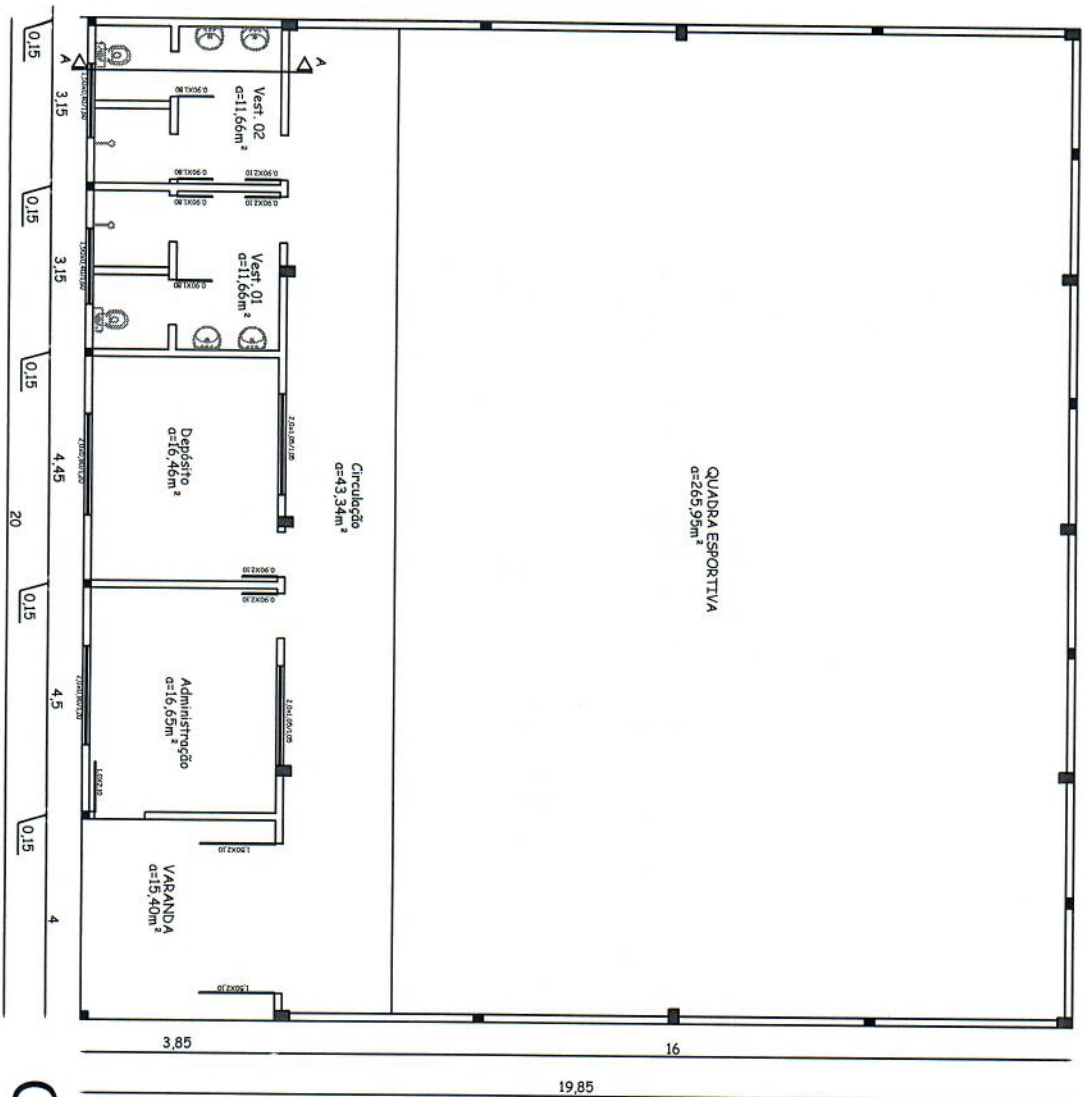

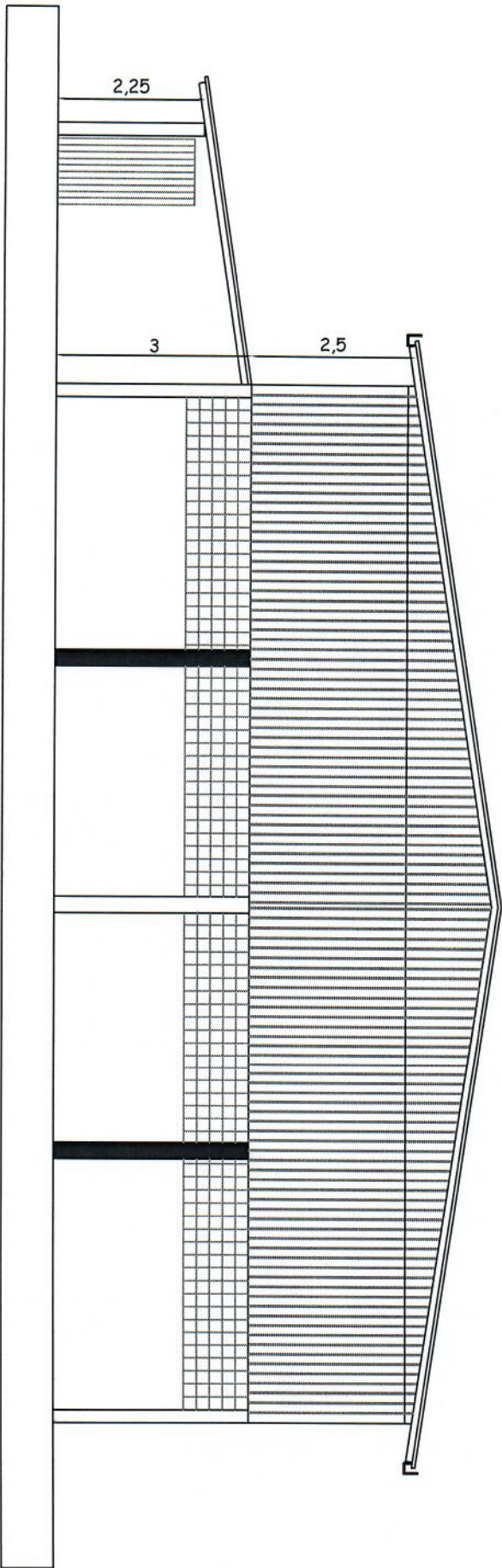

FACHADA OESTE



Alessandra Maioli

Engenheira Civil
CREA/RS 111718 -D
Prof. Mun. Barracão - RS

Proprietário: Pref. Municipal de Barracão

Projeto: Conclusão Quadra de Esportes Comunitário

Endereço: Barracão - RS

Prancha:

03

Área: 400m²

Data: 29/08/2019



Alessandra Maioli

Engenheira Civil
CREA/RS 111718 - D
Pref. Mun. Barracão - RS

Proprietário: Pref. Municipal de Barracão

Projeto: Conclusão Quadra de Esportes Comunitário
Endereço: Barracão - RS

Prancha:

04

Área: 400m²

Data: 29/08/2019

FACHADA SUL

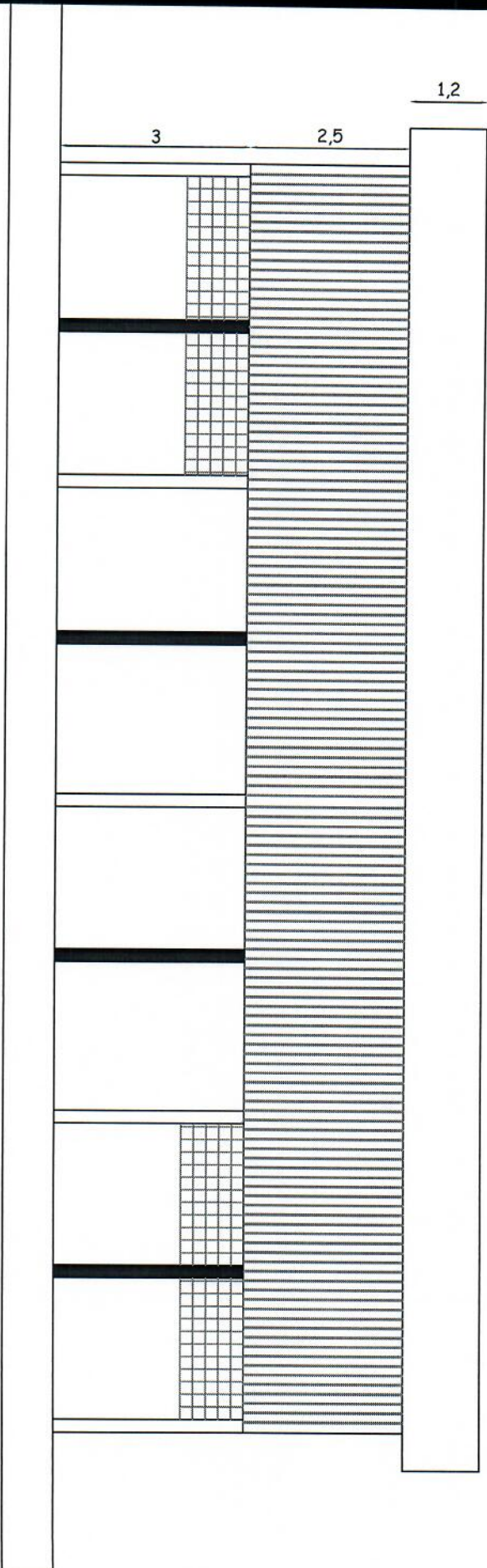

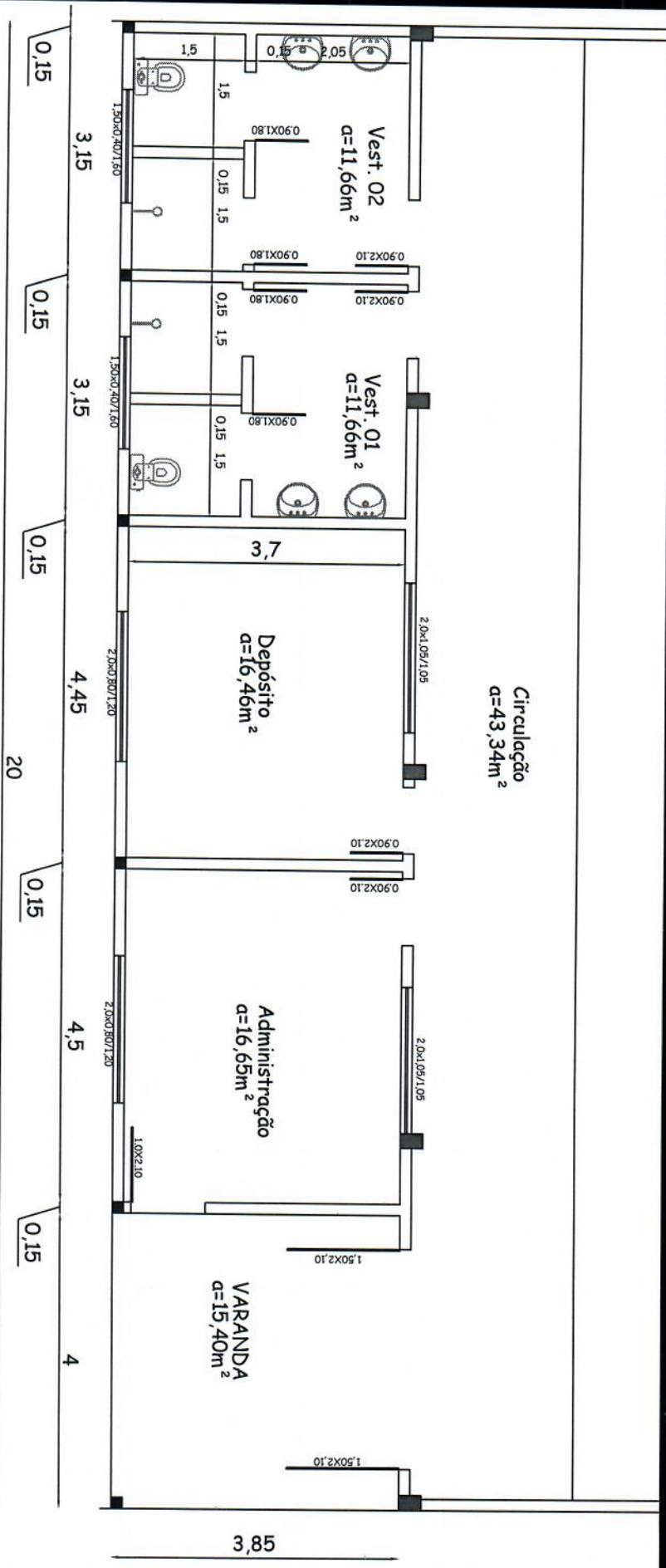

DETALHE VARANDA



Alessandra Maioli

Engenheira Civil
CREA/RS 111718-D
Prof. Mun. Barracão - RS

Proprietário: Pref. Municipal de Barracão
Projeto: Conclusão Quadra de Esportes Comunitário
Endereço: Barracão - RS

Prancha: **05**

Área: 400m²
Data: 29/08/2019



Alessandra Maioli

Engenheira Civil

CREA/Rs 111718 -D

Prof. Mun. Barracão - RS

Proprietário: Pref. Municipal de Barracão

Projeto: Conclusão Quadra de Esportes Comunitário

Endereço: Barracão - RS

Prancha:

06

Área: 400m²

Data: 29/08/2019

CORTE AA - VARANDA

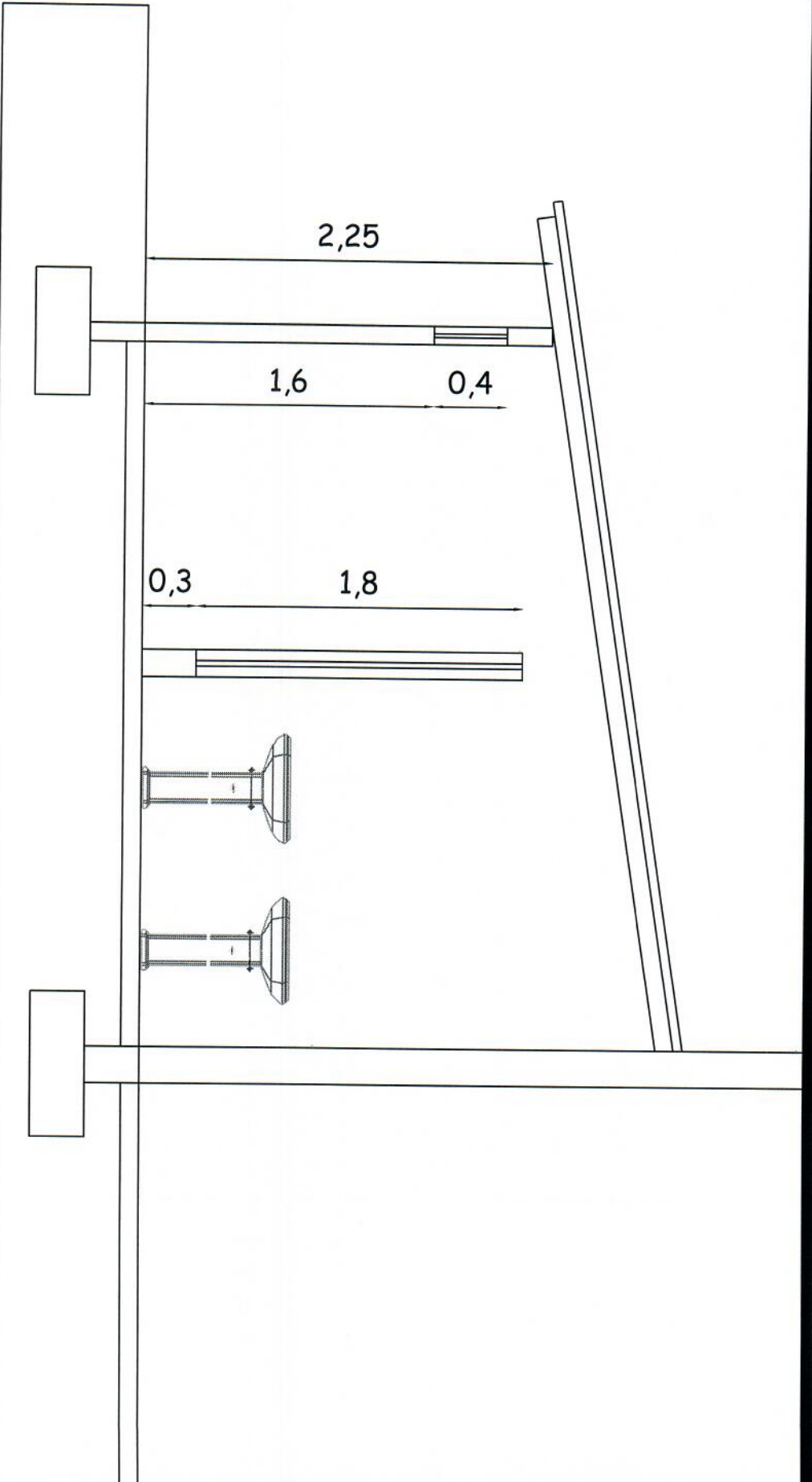

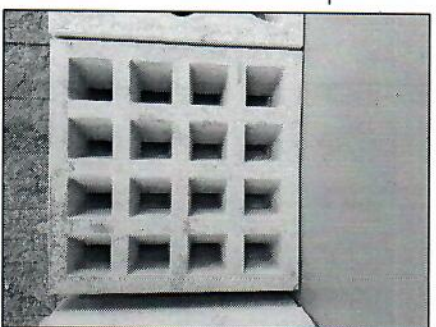
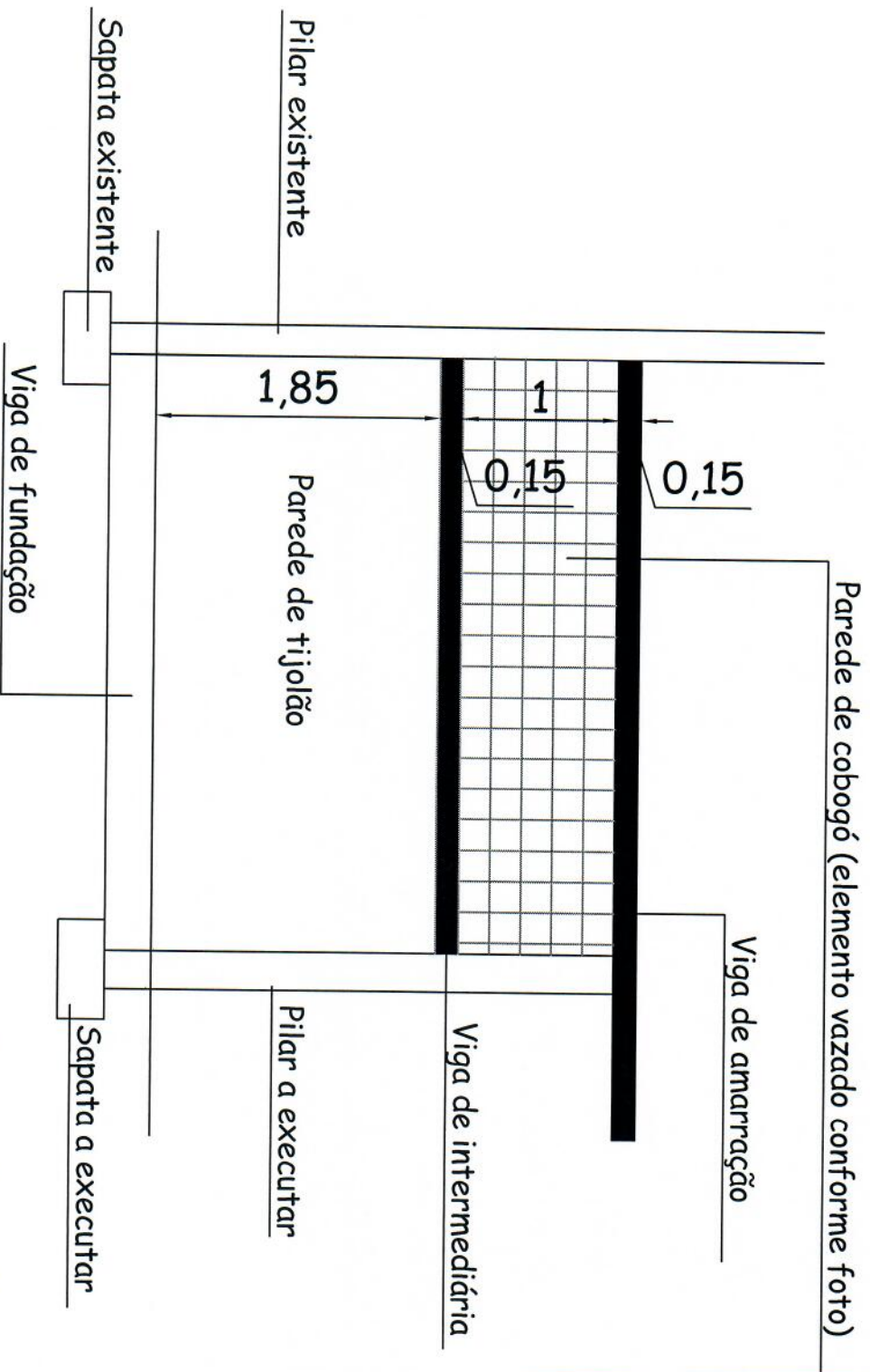

Detalhe fechamento



Alessandra Maioli

Engenheira Civil
CREA/RS 111718-D
Prof. Mun. Barracão - RS

Proprietário: Pref. Municipal de Barracão

Projeto: Conclusão Quadra de Esportes Comunitário
Endereço: Barracão - RS

Prancha:

07

Área: 400m²

Data: 29/08/2019

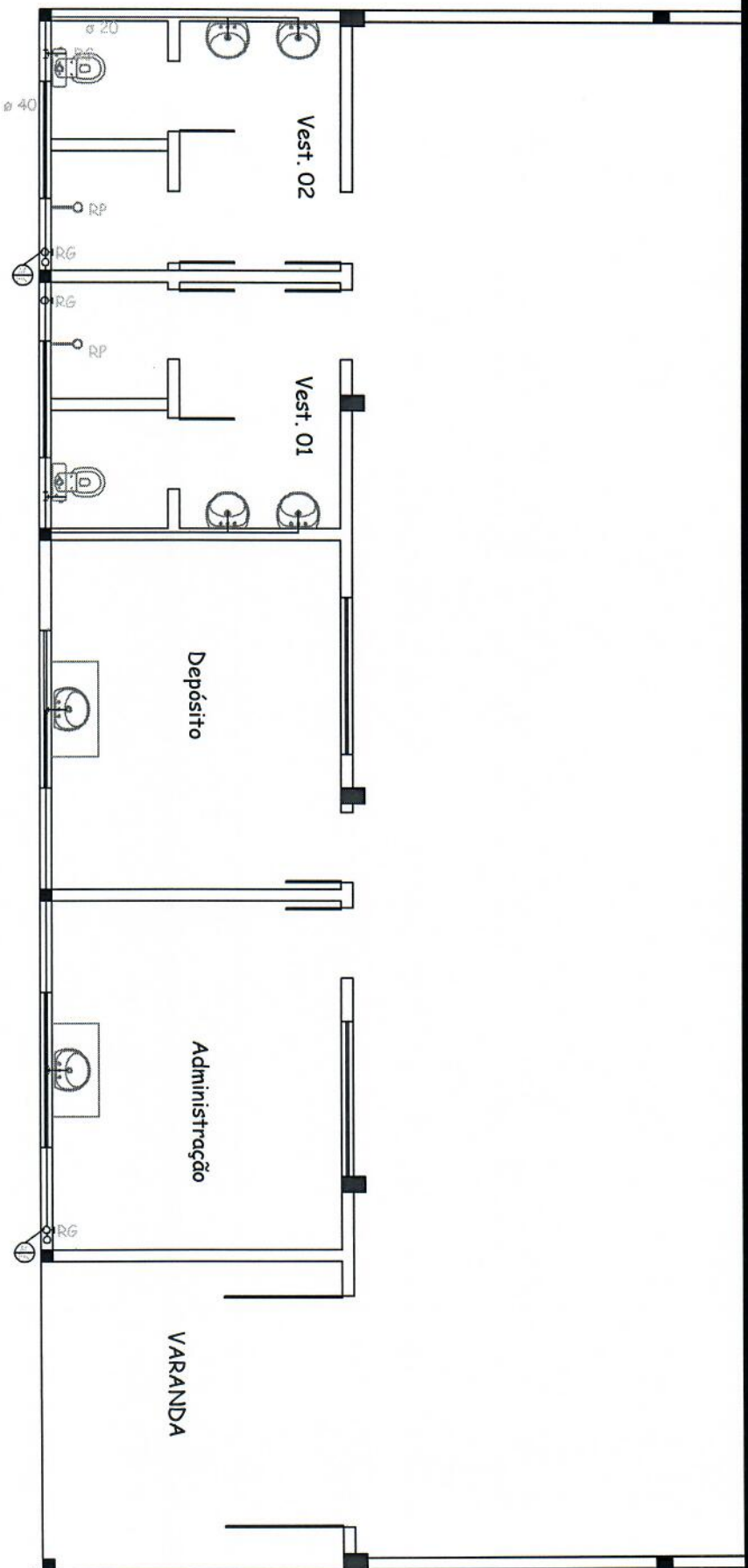

Água fria

08

Alessandra Maioli

Engenheira Civil
CREAMRS 111718 -D
Prof. Mun. Barracão - RS

Proprietário: Pref. Municipal de Barracão

Projeto: Conclusão Quadra de Esportes Comunitário

Endereço: Barracão - RS

Prancha:

Área: 400m²

Data: 29/08/2019



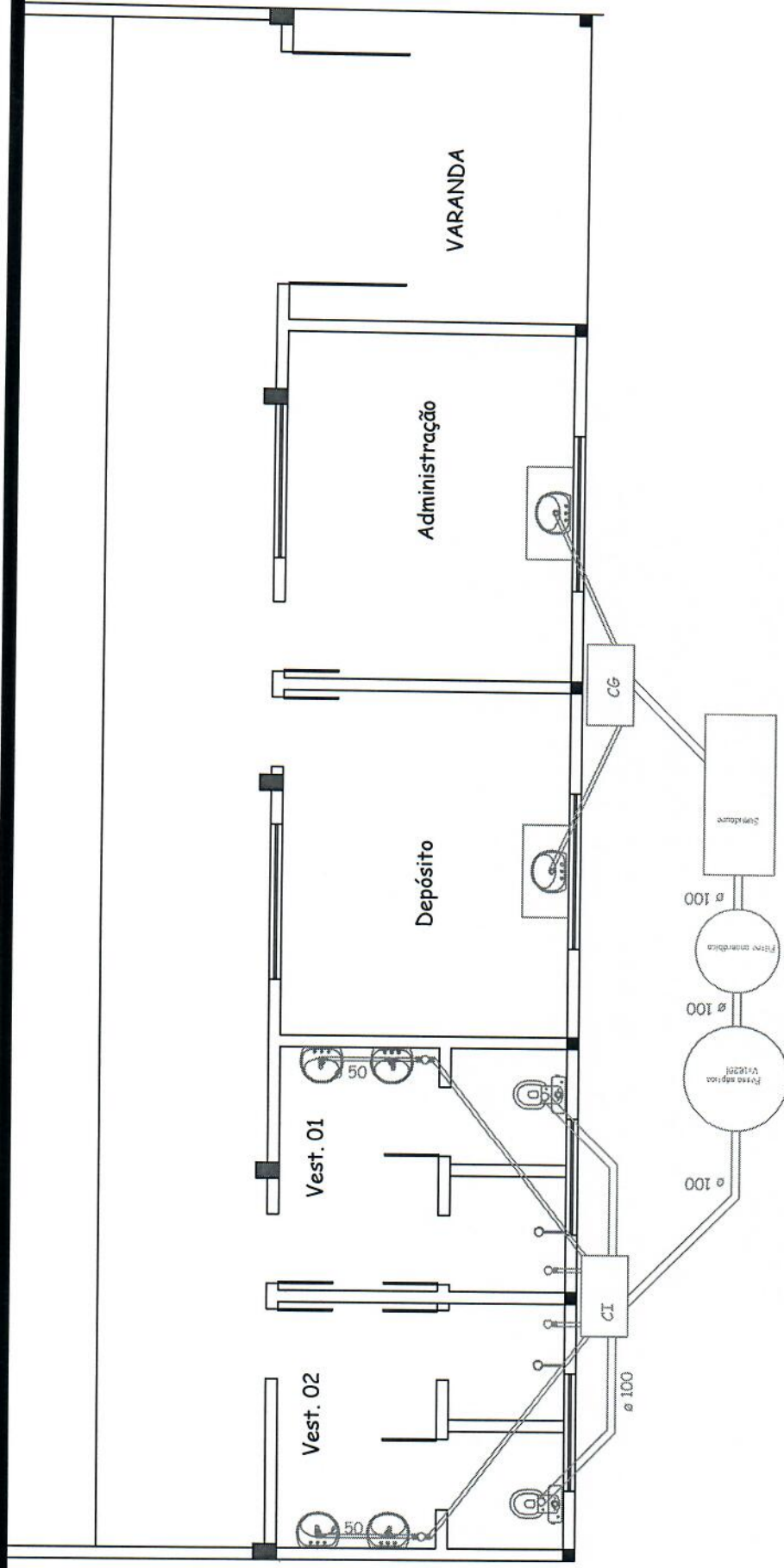

Esgoto



Alessandra Maioli
 Engenheira Civil
 CREA/RS 111718-D
 Prof. Mun. Barracão - RS

Proprietário: Pref. Municipal de Barracão
 Projeto: Conclusão Quadra de Esportes Comunitário
 Endereço: Barracão - RS

09

Prancha:
 Área: 400m²
 Data: 29/08/2019

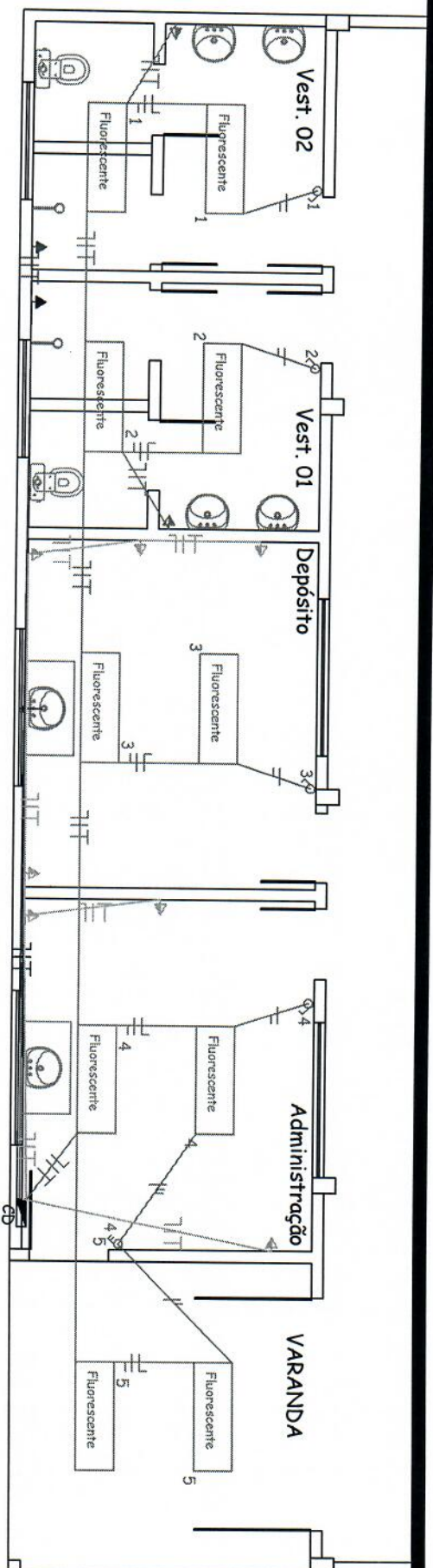

DISJ.	Pot.	W	fio	Descrição
01	30A	5000	6,0mm ²	chuveiro
02	30A	5000	6,0mm ²	chuveiro
03	20A	2200	4,0mm ²	lâmpada - 20 unidades tomada de 100w - 02 unidades
04	20A	2200	4,0mm ²	tomada de 600w - 03 unidades tomada de 100w - 04 unidades

CD = 1

Carga Total Disjuntor 1 = 14.400w

Elétrico



Alessandra Maioli

Engenheira Civil

CREA/RS 111718-D

Prof. Mun. Barracão - RS

Proprietário: Pref. Municipal de Barracão

Projeto: Conclusão Quadra de Esportes Comunitário

Endereço: Barracão - RS

Prancha:

10

Área: 400m²

Data: 29/08/2019